

部署紹介

リハビリテーション技術部 (理学療法士・作業療法士・言語聴覚士)

当院リハビリテーション技術部では、理学療法士・作業療法士・言語聴覚士が脳卒中や骨折、心臓病、がんなど多岐にわたる疾患の患者さんに対し、リハビリテーション業務に取り組んでいます。

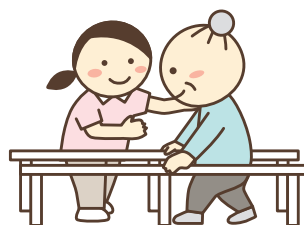

<理学療法士>

病気やけがなどで身体に障がいがある方、あるいは障がいの発生が予見される方に対して、自立した日常生活を送れるようにサポートをします。理学療法では、座る、立つ、歩くなどの基本動作能力の回復・維持、身体状況の悪化予防を目的に、運動療法や物理療法を用いたリハビリテーションを行います。

<作業療法士>

生活に必要な活動の獲得を支援します。生活に必要な活動とは食事、着替え、排泄、整容、入浴といった身の回りの活動、そして家事動作や運転、仕事、楽しみや生きがいに関する活動など多岐にわたります。そして作業療法は病気や怪我で低下したからだの機能の回復を促すとともに、環境を整え、やり方を工夫することも併せて活動の獲得と社会復帰を支援していきます。

<言語聴覚士>

脳梗塞や脳出血などの脳血管疾患により、言葉話すことや理解することが難しくなる失語症や飲み込むことが難しくなる摂食・嚥下障害、注意力や記憶力などが低下することで日常生活に支障をきたす高次脳機能障害などの方を対象にリハビリテーションを行います。特に当院は小児から高齢者まで、そして急性期の入院患者さんから外来の患者さんまで対応をしています。

神戸市立 西神戸医療センター広報誌

そよかぜ

第67号

地方独立行政法人 神戸市民病院機構
神戸市立 西神戸医療センターの基本理念

神戸西地域に根づいた
安心・安全な医療をめざします

発行日/令和6年6月
編集人/総務課長補佐 鴨川 泰彦
<http://nmc.kcho.jp/>

神戸市立西神戸医療センター 検索

〒651-2273 神戸市西区糀台5丁目7番地1
TEL: 078-997-2200 (代表)



日本医療機能評価機構
認定第JC2083号

副院長就任御挨拶

令和6年4月より副院長に就任いたしました呼吸器外科部長の大政貢です。当院に赴任して9年目を迎えるとしていますが、この間、コロナ感染症だけでなく、社会が変わるにつれて医療のあり方も大きく変貌してきました。

さて、耳にされたことはあると思いますが、4月より医師の働き方改革、簡単に言えば医師の勤務時間の上限や勤務間隔が法律で定められました。必然的に勤務体系は変わりますので当直勤務後や夜間手術後は平日でも医師は不在となる事があります。またご家族への病状説明は勤務時間内にさせていただくようにお伝えすることが多くなります。

当院では働き方改革による医療への影響が無いように以前から各診療科とも取り組みを開始しています。取り組みというのはチーム医療の実践と効率的な働き方です。チーム医療というのは、主治医が単独で患者さんの全てを担当するのではなく、複数もしくはチームで担当することで夜間・休日含む主治医不在時に対応可能な働き方にしようということです。これまでも重要な治療方針は診療科全体もしくは他科、多職種で決定されてきましたが、今後は治療方針決定・説明時に主治医とは異なる担当医が対応する場合も増えてきます。

少し違和感を覚えられる事があるかもしれませんが、逆に言えば多くの医師が連携して担当しますし、医師の過重労働が緩和されることで、集中力を保って医療を行いやすくなるので患者さん側にもメリットが大きいとお考えいただければと思います。



副院長
大政 貢

オリジナル そよかぜクイズ

ヒント：五十音表を見て考えよう

Q. ■■に入る言葉は？

朝 (あさ) → 臼 (うす)

頬 (ほほ) → 耳 (みみ)

肉 (にく) → 猫 (ねこ)

肩 (かた) → ■■

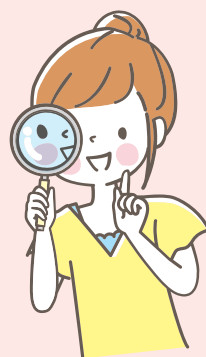

※そよかぜクイズ正解者への景品贈呈は今年度より廃止いたします。ご了承ください。

第64号の答え ▶ どんぐり

答え : p3 下部

神戸市立 西神戸医療センター外来診療のご案内

1. 診療科目

総合内科、脳神経内科、糖尿病・内分泌内科、腎臓内科、免疫血液内科、呼吸器内科、消化器内科、循環器内科、腫瘍内科、緩和ケア内科、精神・神経科、小児科、外科・消化器外科、乳腺外科、整形外科、脳神経外科、呼吸器外科、皮膚科、泌尿器科、産婦人科、眼科、耳鼻いんこう科、形成外科、放射線診断科、放射線治療科、歯科口腔外科

2. 休診日

土曜日・日曜日・祝祭日
年末年始(12/29~1/3)は休診日です。

3. 診療受付時間

診療受付時間は原則 8:45~11:45 です。
「**受診に関する注意点**」をご参照ください。
また、特殊外来は予約制となっております。

4. 診療時間

9:00~17:00

受付 1

総合内科					
診察室	月	火	水	木	金
114	交替	交替	宮川	宮川	宮川
循環器内科					
診察室	月	火	水	木	金
111	永澤	吉開	永澤	土岐	大末
112	午後 交替			午後 交替	
122			鈴木		斉藤
脳神経内科					
診察室	月	火	水	木	金
123	石尾	柳原	石尾	柳原	堀
124		竹島			
糖尿病・内分泌内科					
診察室	月	火	水	木	金
124	孫		孫	藤原	許林
腎臓内科					
診察室	月	火	水	木	金
122	午前 垣田 2・4週 午後 榎	長谷部		中田	
112			午後 腹膜透析		垣田

受付 1

免疫血液内科					
診察室	月	火	水	木	金
125	午前 交替 午後 橋本	末木	新里	井本	山本
112		午前 橋本			
113					午後 交替
脳神経外科					
診察室	月	火	水	木	金
113	細田	西原	午前 蘆田 午後 脳血管内 治療外来	午前 西原 午後 脳腫瘍外来	午前 岩橋
112	2・4週 午前 蘆田			午前 交替	
歯科口腔外科					
診察室	月	火	水	木	金
101	岩城	平井	岩城	岩城	平井
形成外科					
診察室	月	火	水	木	金
121	午前 小熊 午後 平位	午前 交替	午前 平位 午後 小熊	午前 小熊 1・3週 午後 野村	午前 平位
112	1・3・5週 午前 交替				

受診に関する注意点

・糖尿病・内分泌内科、腎臓内科および歯科口腔外科の初診は紹介状持参患者さんのみとなっております。

受付 2

消化器内科					
診察室	月	火	水	木	金
212	安達	熊谷	島田	林	高田
213	太田	尾下	大島	北出	井谷
呼吸器内科					
診察室	月	火	水	木	金
214	桜井	木田	多田	瀬瀬	佐藤
215	午後 徳重	三輪	午後 濱崎	益田	午後 交替
泌尿器科					
診察室	月	火	水	木	金
201	宮崎	添田	1・3・5週 宮崎 2・4週 大城	金丸	添田
203	平野	午後 慢性 泌尿器疾患	羽間	大城	1・3・5週 金丸 2・4週 羽間

受付 3

外科・消化器外科					
診察室	月	火	水	木	金
301	塩田	伊丹	松浦	山本	畑
302	京極	午前 土佐 午後 西崎	横山	住井	吉野
整形外科					
診察室	月	火	水	木	金
303	吉田	伊勢	大谷	吉田	伊勢
304	長田	阿部	池尻	阿部	山口
耳鼻いんこう科					
診察室	月	火	水	木	金
311	午前 甲藤 午後 井上		午前 井上 午後 戸田		午前 小西池 午後 戸田
312	午前 小嶋 午後 小西池	交替	甲藤	交替	小嶋

受診に関する注意点

・耳鼻いんこう科の初診は紹介状持参患者さんのみとなっております。

受付 4

眼科					
診察室	月	火	水	木	金
402	三河	堤野	三河	貴志	野田
403	貴志	交替	野田	交替	堤野
小児科					
診察室	月	火	水	木	金
411 (午前)	山口	松原	川崎	堀	岩田
411 (午後)	アレルギー外来②	乳児検診	小児神経	アレルギー外来①	心臓外来
413 (午前)	平海	金	青田	内藤	仲田
413 (午後)	慢性疾患外来①	乳児検診	未熟児外来	予防接種 アレルギー外来③	慢性疾患外来②
皮膚科					
診察室	月	火	水	木	金
初診	420	明石	石川	福田	鷲尾 吉田
再診	421	鷲尾	吉田	明石	釜田 石川

受診に関する注意点

・眼科の初診は紹介状持参患者さんのみとなっております。
・皮膚科の水曜日の初診は紹介状持参患者さんのみとなっております。

受付 5

精神・神経科					
診察室	月	火	水	木	金
501			杉本		
502	1・3・5週 午前 内田 2・4週 内田	奥小路	植本	内田	午前 奥小路
503	岡田		山木		

その他の 注意点

- ① 1人2科まで受診できます。
- ② 健康診断(就職・進学用のみ)は、電話予約のみ受付しております。
健診内容等によりお受けできない場合があります。(海外留学用は行っておりません。)
- ③ 初めての来院、または月初めて来院される際は、保険証をご持参ください。
- ④ 外来受付時間及び担当医師は変更する場合があります。

※院内にも車イスは若干数ございますが、車イスをお持ちの方はご持参いただきますようによりしくお願いいたします。

受付 5

産婦人科					
診察室	月	火	水	木	金
511	別宮	佐原	竹内	交替 (~14:00)	藤田 (13:00~)
512		別宮	小菊		午前 藤田 午後 森上
513	竹内	森上	近田		小菊

受診に関する注意点

・精神・神経科は再診患者さんのみとなっております。
・産婦人科512室の診療は再診の予約妊婦さんのみとなっております。

受付 6

免疫血液内科					
診察室	月	火	水	木	金
604		大西			
602					市川
腫瘍内科					
診察室	月	火	水	木	金
602				午前 南	
消化器内科					
診察室	月	火	水	木	金
601		午前 阪上		午後 橋本 補休/橋本	三谷
緩和ケア内科					
診察室	月	火	水	木	金
602	午前 安藤	午後 安藤	午前 安藤	午後 安藤	
呼吸器外科					
診察室	月	火	水	木	金
603					午後 足立
604	本山		中西		大政
乳腺外科					
診察室	月	火	水	木	金
601			何/奥野		
603	何/奥野		奥野/何	何/奥野	午前 奥野/何
放射線診断科					
診察室	月	火	水	木	金
604				午前 桑田	
地下診察室2	交替	交替		交替	交替
放射線治療科					
診察室	月	火	水	木	金
地下診察室1	大石	田中	河邊	妹尾	河邊
循環器内科					
診察室	月	火	水	木	金
601	内田				
糖尿病・内分泌科					
診察室	月	火	水	木	金
601		午後 内山			

受診に関する注意点

・乳腺外科は完全予約制となっております。
・放射線診断科の地下診察室2は医療機関から地域医療室を通じて検査予約を取った患者さんのみとなっております。

外来診療受付時間のご案内

令和6年6月

1. 外来診療受付時間は AM8:45～AM11:45 となっております。
2. ただし、下記の診療科については外来診療受付終了時間が異なりますのでご注意ください。

受付	診療科	月	火	水	木	金
1	歯科口腔外科	～11:00	～11:00	～11:00	～11:00	～11:00
	脳神経外科	～11:45	～10:30	～11:45	～11:45	～11:45
2	泌尿器科	～10:30	～10:30	～10:30	～10:30	～10:30
3	整形外科	～10:45	～10:45	～10:45	～10:45	～10:45
	耳鼻いんこう科*	～11:00	～10:30	～11:00	～10:30	～11:00
4	眼科*	～11:00	～10:30	～11:00	～10:30	～11:00
	皮膚科*	～11:00	～11:00	～10:00	～11:00	～11:00
6	免疫血液内科		～10:30			～11:45

※ 初診時に、紹介状の必要な診療科は下記のとおりとなっております。
眼科、糖尿病・内分泌内科、耳鼻いんこう科、皮膚科(水曜日)、歯科口腔外科、腎臓内科
なお精神・神経科は、初診患者さんの診療を行っておりません。

救急外来診療案内

令和6年6月

診療時間外 土・日・祝祭日(全日) 及び 平日(月～金) 17:00～翌9:00	内科系	毎日	
	外科系	【外科・消化器外科、整形外科、脳神経外科、呼吸器外科、泌尿器科、形成外科、乳腺外科】のうち毎日1診療科	
	小児科	毎日(17:00～24:00)	
	眼科	} できずれか1診療科 ※日曜日の眼科、耳鼻いんこう科は、10:00～となります。	
	耳鼻いんこう科		日※(9:00～17:00まで)
	皮膚科		月・水・金(17:00～翌9:00)
放射線診断科 放射線治療科			

◎ 診療科は変更となる場合があります。

ご寄付のお願い

新しい医療に対応するためには、常に最新の機器整備をおこなう必要があります。そのためには多額の資金が必要となり、財源の確保に日々苦慮しているところです。

皆様に寄付という形で当院の運営に共に携わっていただきたいと思っておりますので、金額の多寡に拘わらずご支援を賜りますようお願い申し上げます。なお、当院にご寄付いただいた場合は、税制上の優遇措置を受けることができます。

担当:事務局総務課経理契約係 電話 078-997-2200(代表) Fax 078-997-2220

医療費後払いサービス待たずにラクへだのご案内

後払いサービスに登録すると...

お会計の待ち時間がゼロに!

令和4年12月19日から「医療費後払いサービス」を開始しております。スマートフォン等によるクレジットカードの事前登録で、会計をお待ちいただくことなく、そのまま帰宅できます。(登録料・利用料 無料)

入院医療費・外来医療費・救急外来医療費のお支払いにご利用いただけます。ご利用方法が入院、外来、救急外来で異なりますので、詳細は当院でお配りしているリーフレット(入院・外来・救急外来)をご確認ください。

こんなに混んでいても! サッと帰って家でほっこり♪



スマートフォンやパソコンで以下の URL または QR コードから利用登録を行ってください。(無料)

<https://s7.medicalpay.jp/nmc/login/>

(登録作業は登録完了メールの受信までで15～20分程度)

◆対応可能なクレジットカードは右に示すとおりです。



待たずにラクへだ



ご不明な点は右記までお問い合わせください。

問い合わせ窓口
神戸市立西神戸医療センター
TEL:078-997-2200(代表)
(平日 9:00～17:00)

提携駐車場 1 時間無料サービスのご案内

外来駐車場の混雑の緩和対策としまして、提携駐車場（西神中央駅駐車場等）の 1 時間無料サービス券を発行しています。

サービスの概要

① 1 時間無料サービス対象者

- ・ 外来患者さん及びその付添いの方
- ・ 入院患者さんの入院日及び退院日の付き添いの方

※上記対象者以外の一般利用の方（お見舞い等）への 1 時間無料サービスはございません。

※ 2 階駐車券サービスコーナーまたは 1 階守衛室へお越し下さい。

※以下について、提携駐車場を利用の場合は対象外となりますのでご注意ください。

- ・ 神戸市「障害者用長時間駐車承認書」をお持ちの方
- ・ 外来受診後、緊急入院となった方（1 時間無料サービス券のみ発行）

※身体障害者手帳をお持ちの方に対しては、西神中央駅駐車場（エキソアレ西神中央隣接）に停めた場合のみ割引対象となります。駐車場 1 階管理事務所までお問い合わせください。

② 提携駐車場

- ・ 西神中央駅駐車場（エキソアレ西神中央隣接）
- ・ プレンティ第 1 駐車場 A
- ・ プレンティ第 1 駐車場 B
- ・ プレンティ第 2 駐車場

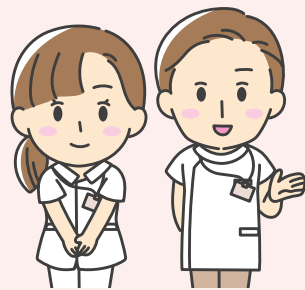

神戸市立西神戸医療センター

高齢者・認知症サポートチームについて

社会の高齢化とともに、認知症、あるいは認知症予備軍ともいえる方が増えてきています。これらの方々が治療に必要な身体的疾患を抱えていることも少なくありません。

身体疾患の治療のために入院された高齢者・認知症患者さんに安全で質の高い医療を提供し、入院中に認知機能の低下を招くことがないように、病院全体で取り組んでいます。

その中心として活動しているのが、多職種からなる高齢者・認知症サポートチームです。チームの構成メンバーは医師、看護師、医療ソーシャルワーカー、臨床心理士、リハビリ療法士（作業療法士）、薬剤師、管理栄養士、事務職員です。

入院中の高齢者・認知症患者さんをサポートし、退院後により良い生活が継続できるように関わっています。

活動内容

- 週 1 回、カンファレンスと病棟回診を行っています。
- 院内デイケア：週 1 回、1 時間程度、院内デイケアとして有志スタッフで体操、歌、塗り絵、ゲームなどを行っています。コロナ禍で一時、活動を停止していましたが感染状況をみながら、できる範囲で活動を再開しています。
- 院内勉強会：認知症に関する院内での勉強会を年に 1 回開催しています。

これまで認知障害はあるものの認知症の診断、加療につながっていなかった患者さんについても、必要に応じて介入を行い、退院後の生活サポートにつなげることができるよう活動しています。



チームロゴ



チームメンバー



メンタルコミットロボット
パロちゃん